

H10

ABSCHLUSSPRÜFUNGEN UND
DER MITTLERE ABSCHLUSS

SCHULJAHR 2018-2019

Informationsabend H10

Ziel H10



2

22.06.2017

- Erwerb des Mittleren Schulabschlusses in genau einem Schuljahr
- Verbesserung der Chancen auf dem Arbeitsmarkt

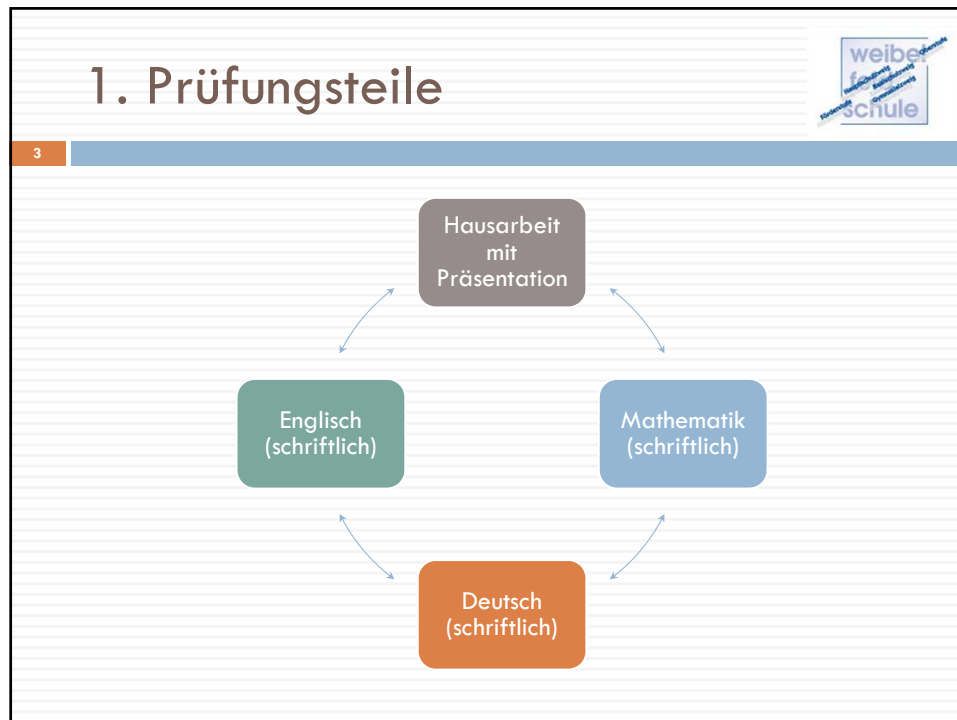

- # 1 Hausarbeit mit Präsentation
-
- Fach wird von den Schülerinnen und Schülern selbst ausgewählt.
 - Es darf kein Hauptfach sein.
 - Das Fach muss ein Pflichtfach sein, das in der 9. oder 10. Klasse unterrichtet wurde bzw. wird.
(Wahlpflicht ist nicht möglich.)
- Also ein Nebenfach!
- 4
- weiberschule

1 Hausarbeit mit Präsentation



5

- Die Schülerinnen und Schüler suchen sich selbstständig den betreuenden Fachlehrer aus.
- Die Schülerinnen und Schüler schlagen das Thema vor und werden bei der Konkretisierung durch den gewählten Lehrer unterstützt.
- Das Thema muss von der Schulleitung genehmigt werden.

1 Erwartungen



6

- Schriftliche Hausarbeit ist eine Voraussetzung für die Präsentation (selbst nicht bewertet)
- Bewertungskriterien der Präsentation:
 - fachliche Ansprüche,
 - fachgerechte Vorgehensweisen,
 - Problemlösefähigkeit,
 - Qualität des Ergebnisses,
 - Selbstständigkeit,
 - Kommunikationsfähigkeit und
 - Medieneinsatz

1. Erwartungen



7

- Die Schülerinnen und Schüler erhalten eine Fragestellung bzw. eine Aufgabenstellung zu der ein Ergebnis zu erarbeiten ist.
- Keine reinen Reproduktionsaufgaben.
- Plagiate werden mit der Note ungenügend (6) bewertet.

1. Beispiele für solche Themen



8

- Biologie: Funktioniert das Sehen bei Katzen anders als bei Menschen?
- Erdkunde: Muss sich Deutschland auf stärkere Erdbeben einrichten?
- Sport: Ist Bewegung der Schlüssel zu einem langen Leben?
- ...
- ...

1. Zeitlicher Ablauf



9

- August: Schülerinnen und Schüler suchen sich den betreuenden Lehrer und fixieren ihr Thema
- Abgabe der Themen zur Genehmigung: 30.8.2018
- Vor den Herbstferien: Genehmigung der Themen
- Herbstferien und danach: Erstellung der Hausarbeit
- Abgabe der Hausarbeit: 2.11.2018
- Präsentationsprüfungen: 13. – 15.11.2018
(in dieser Zeit kein Unterricht,
nur der individuelle Prüfungstermin)

1. Bewertung der Präsentation



10

- Die Hausarbeit mit Präsentation wird von einem Prüfungsausschuss mit einer Note bewertet.

Bewertung (Fachkompetenz 60% – Methodenkompetenz 20% – Persönliche Kompetenz 20%)		
Vorsitzender/ Vorsitzende (Schulleitungsmitglied oder beauftragte Lehrkraft)	betreuender Lehrer/ betreuende Lehrerin	Protokollant Protokollantin

2 Schriftliche Prüfungen



11

- Zentrale schriftliche Prüfungen des Landes
- Termin: 13. – 17. Mai 2019
Mo (Deutsch) – Mi (Englisch) – Fr (Mathe)
- Nachtermin bei Erkrankungen: 3. – 5. Juni 2019
- Dauer:
 - Deutsch: 180 Minuten
 - Englisch: 135 Minuten
 - Mathe: 135 Minuten
- Vor Beginn der Prüfung werden jeweils die Aufgaben gemeinsam betrachtet und angemessene Fragen geklärt.

2. Bewertung



12

- Die schriftlichen Arbeiten werden vom jeweiligen Fachlehrer korrigiert und bewertet.
- Landesweit einheitliche Bewertungsvorgaben.
- Im Falle einer mangelhaften oder ungenügenden Bewertung erfolgt eine Zweitkorrektur durch eine zweite Lehrkraft.

3. Abschlüsse



13

Am Ende des 10. Schuljahres steht im Normalfall der mittlere Abschluss/Realschulabschluss.

Es gibt diesen in zwei verschiedenen Formen:

- einfacher mittlerer Abschluss
- oder**
- qualifizierender mittlerer Abschluss
(Voraussetzung für den Besuch einer allgemeinbildenden Oberstufe)

3. Wann bekommt man welchen Abschluss?



14

	Fach	Halbjahr	Prüfung	Berechnung	Endnote
Fächer aus Jahrgang 10	Deutsch	2	4	2,67	3
	Mathe	3	4	3,33	3
	Englisch	4	2	3,33	3
	Erdkunde	4		4,00	4
	Religion/Ethik	2		2,00	2
	PoWi	3		3,00	3
	Geschichte	5		5,00	5
	Physik	1		1,00	1
	Chemie	3		3,00	3
	Musik	4	5	4,33	4
	Sport	2		2,00	2
	WP1	2		2,00	2
	WP2	3		3,00	3
aus Jahrgang 9	Biologie	2			
	Kunst	3			
	AL	4			

3. Wie berechnet man die Gesamtnote des Abschlusses?



15

Gesamtnote

Der Mittelwert aus

- den Endnote aller Prüfungsfächer doppelt gewichtet
- und**
- die Endnoten aller weiteren Fächer einfach gewichtet.

3. Wann bekommt man welchen Abschluss?



16

- Der Mittlere Abschluss wird zuerkannt, wenn
 - ▣ alle Fächer mit einer Bewertung besser oder gleich 4 versehen wurden, für schlechtere Fächer gelten die üblichen Ausgleichsregelungen der Realschule und
 - ▣ die ermittelte Gesamtnote besser oder gleich 4,4 ist.
- Qualifizierender Abschluss
 - ▣ Durchschnitt Mathe, Deutsch, und Englisch besser als 3
 - ▣ Durchschnitt alle weiteren Fächer besser als 3

3. Eignung für die Fachoberschule



17

- Sofern man einen „einfachen“ Mittleren Abschluss erreicht hat, kann noch geprüft werden, ob die Eignung für die Fachoberschule gegeben ist.

Hierzu dürfen die Endnoten in den drei Hauptfächern im schlechtesten Fall 3, 3 und 4 sein. Ein gegenseitiger Ausgleich ist nicht möglich.

4. Wie geht es nach dem Abschluss weiter?



18

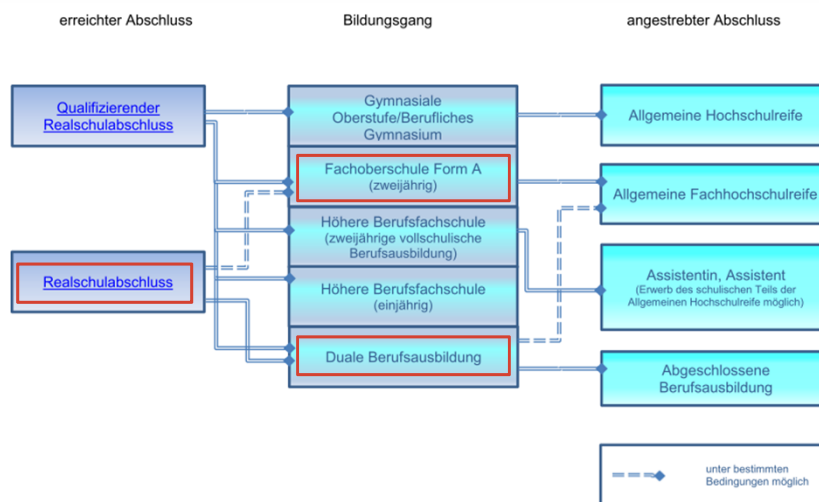

5. Rechtliche Grundlagen



19

- Hessisches Schulgesetz
- Verordnung zur Ausgestaltung der Bildungsgänge und Schulformen der Grundstufe (Primarstufe) und der Mittelstufe (Sekundarstufe I) und der Abschlussprüfungen in der Mittelstufe (VOBGM)
- Durchführungsbestimmungen zu den Zentralen Abschlussarbeiten in den Bildungsgängen der Hauptschule und der Realschule
jeweils gültige Fassung